Rías Baixas maderas

PORTFOLIO
Proyectos Suministrados

Especialistas en pavimentos de madera

Ourense | A Coruña | Las Palmas | Murcia | Tenerife | Vigo

PRESENTACIÓN DE EMPRESA

Fundación: Sociedad constituida en 1995.

CIF: B36253821

Actividad: Fabricación y comercialización, import-export de pavimentos, puertas, recubrimientos y elementos de decoración y estructurales.

Ubicación: Sede central en Orense, almacenes propios en Vigo, Coruña, Murcia y Las Palmas, delegación comercial Tenerife.

Principales clientes: Almacenistas, carpinteros, instaladores, tiendas de parquet, constructores, estudios de arquitectura, reformistas y hoteles.

Servicio: Amplio y variado stock de producto repartido en 5 almacenes en la península y Canarias, fabricación propia, trabajos a medida, servicio de transporte a cualquier parte del mundo apertura contínua (no se cierra por vacaciones).

Honestidad: Para mantener un compromiso de honestidad y no-competencia con nuestros clientes, solamente hacemos suministro, en ningún caso instalamos.

Financiación: Aseguramos las ventas a través de CESCE y CRÉDITO Y CAUCIÓN y ofrecemos financiación a medida del cliente.

Garantía: Nuestras marcas, de primer nivel ofrecen garantía y calidad, además estamos acreditados en el REA 11/32/0014779, este registro tiene como objeto acreditar que las empresas que operan en el sector de la construcción cumplen con los requisitos de capacidad y calidad de la prevención de riesgos laborales.

Seguro de responsabilidad: Contamos con un seguro de responsabilidad civil de suscripción voluntaria llamado de productos y post-trabajos que da cobertura a los daños o trabajos que puedan derivarse de fallos en la calidad de los productos fabricados por nosotros.

Ourense (Oficinas y Almacén Central)
Ctra. de Santiago, Km. 243
32103 - O Viso - Ourense
Tlf.: 988 37 42 22 - Fax: 988 510 832

Delegación A Coruña
Polígono Industrial A Marisqueira 8
Nave 3B
15180 - Culleredo - A Coruña
Tlf.: 981 117 178

Delegación Vigo
Avd. Madrid 290
36214 - Vigo
Tlf.: 986 285 727 - Fax: 986 487 749

Delegación Las Palmas
Los Peregrinos 23 - Parcela 73
Polígono Industrial El Goro
35219 - Telde - Gran Canaria
Tlf. y Fax: 928 700 784

Delegación Murcia
Calle Mayor de Puente Tocinos 231
30006 - Murcia
Tlf. y Fax: 968 301 120

Delegación Tenerife
Móvil: 637 795 925

¡Ven a conocernos...!

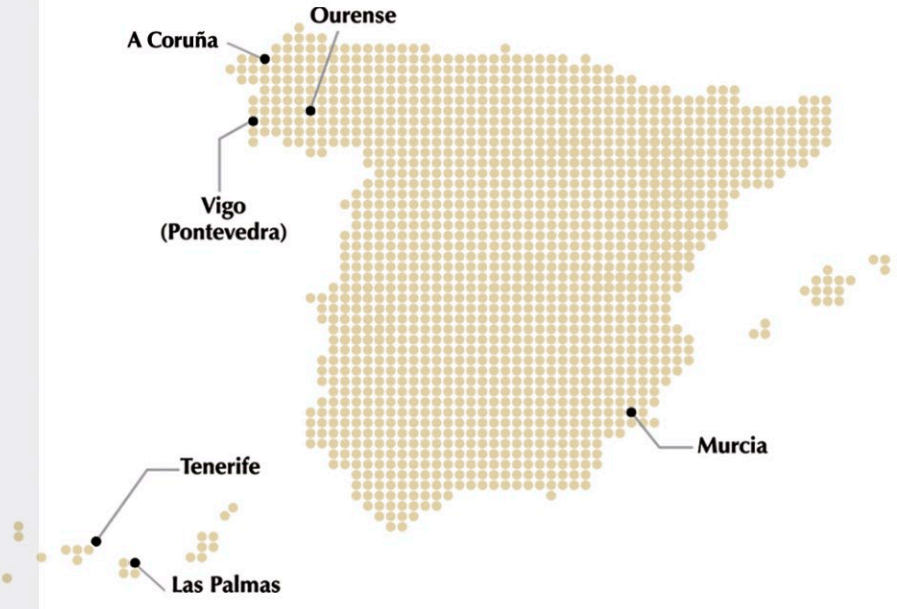

PRINCIPALES MARCAS

TARIMA LAMINADA O SINTÉTICA	EGGER
TARIMA FLOTANTE MADERA NATURAL	BOEN YOUR STYLE. YOUR FLOOR
TARIMA MADERA Y SISTEMAS PARA USO DEPORTIVO	BOEN YOUR STYLE. YOUR FLOOR
PAVIMENTO ELEVADO REGISTRABLE	Timber flooring
PAVIMENTO DE PVC USO INDUSTRIAL	Fortelock
TARIMA RESISTENTE A LA HUMEDAD	Timberflooring Vinyl · Vinaix
LAMINA AISLANTE PARA TARIMA FLOTANTE	TimberInsulation
TARIMA EXTERIOR MADERA NATURAL	Timberflooring Deck
TARIMA EXTERIOR TECNOLÓGICA	TimberTech Less Work. More Life. · WOOD PLASTIC®
TABLERO PARA USO EXTERIOR EN FACHADAS	viroc by Investwood
TABLERO PARA USO INTERIOR EN MDF COLORES INNÍFUGO	valchromat by Investwood
PUERTAS	puertas UNiARTE · Dierre YOUR HOME, YOUR LIFE · ROYAL PAT
RODAPIES ECOLÓGICOS	WES

+INFO:

Rías Baixas maderas

www.maderasriasbaixas.com · info@maderasriasbaixas.com

Calidad y Ecología:

FSC · PEFC

**La mayoría de los productos que vendemos tienen certificado de conformidad CE, medioambientales PEFC, FSC y algunos disponen también de RAINFOREST ALLIANCE y AITIM. Disponemos de productos resistentes al fuego clasificados con BfIS1, productos antibacterianos y antideslizantes y pavimentos con garantía de hasta 33 años.*

PROYECTOS SUMINISTRADOS
AÑOS 2021 - 2020

31/05/21

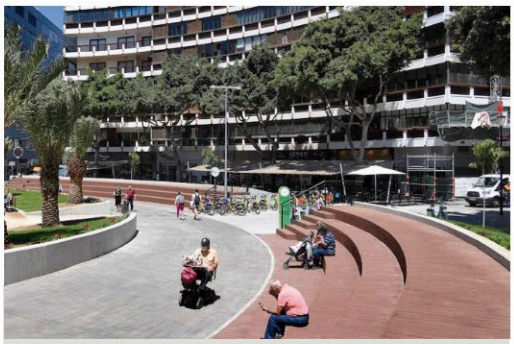

Año 2021
Renovación Plaza de España
(Las Palmas de Gran Canaria)
Suministro tarima de exterior composite.

Año 2021
Hotel Cons da Garda (O Grove, Pontevedra)
Suministro tarima vinílica.

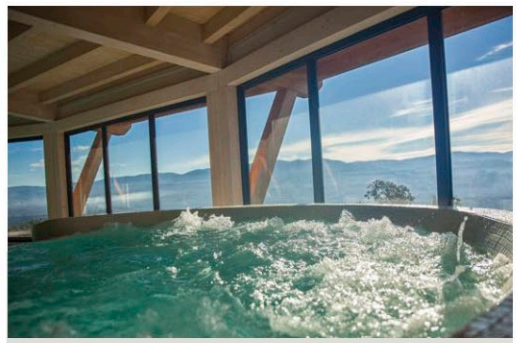

Año 2020
Hotel Virgen de la Peña
(Congosto, El Bierzo, León)
Suministro tarima vinílica.

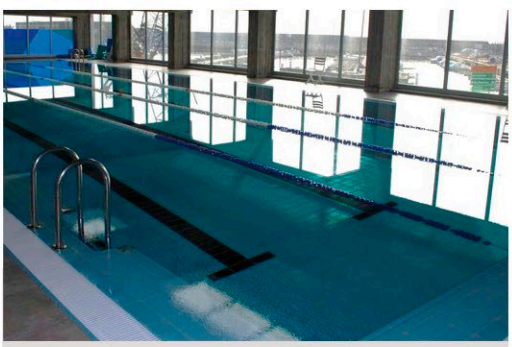

Año 2020
Real Club Náutico de Santa Cruz de La Palma
(La Palma, Tenerife)
Suministro tarima exterior Timbertech.

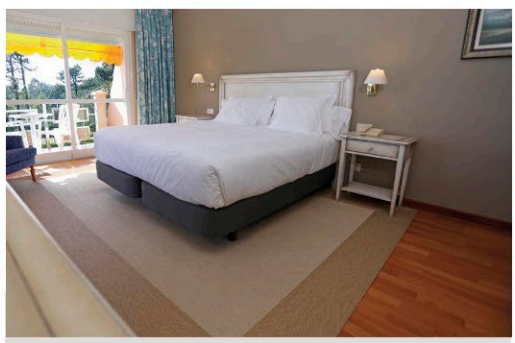

Año 2020
Hotel Atlántico, San Vicente do Mar
(Pontevedra)
Suministro tarima laminada.

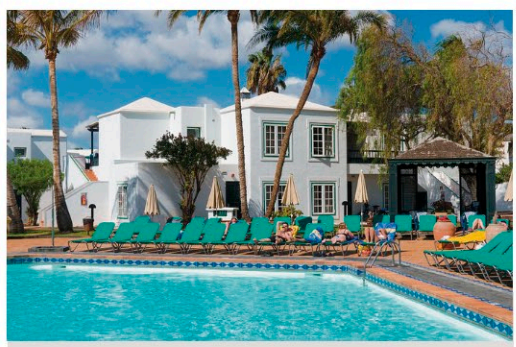

Año 2020
Hotel Barcarola, Puerto del Carmen (Lanzarote)
Suministro tarima flotante madera BOEN.

PROYECTOS SUMINISTRADOS
AÑOS 2020 - 2019

31/05/21

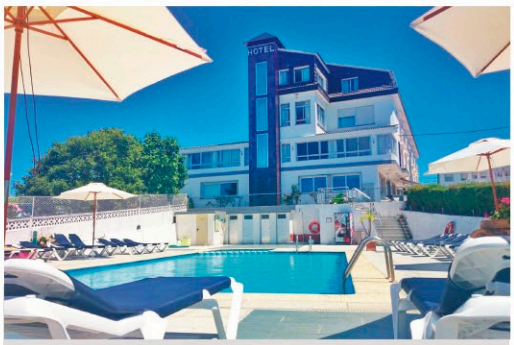

Año 2020
Hotel Marola,
Playa de A Lanzada (Pontevedra)
Suministro puertas resistentes al fuego.

Año 2020
Hotel Altariño, Portonovo (Pontevedra)
Suministro pavimento vinílico y
puertas resistentes al fuego.

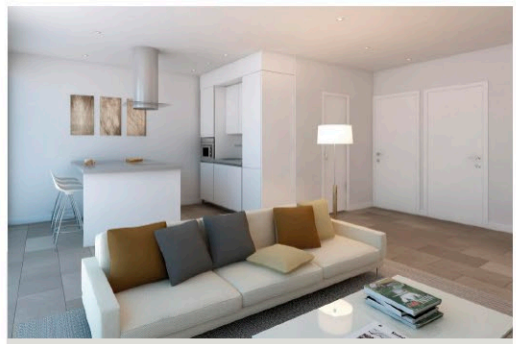

Año 2020
Nivaria Beach, Apartments & Villas.
Caleta María Luisa, Abades-Arico (Tenerife)
Suministro tarima Timbertech reliaboard cedar.

Año 2019
Vivienda Unifamiliar en Tomiño (Pontevedra)
Suministro tablero VIROC para fachada.
Proyecto de UN+UN ARQUITECTOS.

Año 2019
Campo de Fútbol (Mondariz, Pontevedra)
Suministro tablero VIROC para fachada.

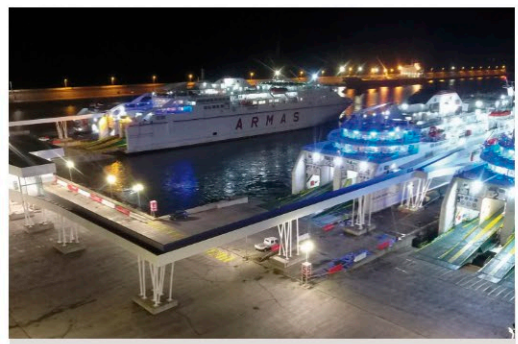

Año 2019
Pasarelas Terminal Pasajeros Naviera Armas,
Puerto de La Luz (Las Palmas)
Suministro tarima exterior composite TIMBER.

Año 2019
Hotel Oca Burgos Centro (Burgos)
Suministro tarima laminada EGGER.

Año 2019
Geriátrico Santuario Los Milagros
(Baños de Molgas, Ourense)
Suministro tarima vinílica VINAIX.

Año 2019
Casa Miño apartamentos (Ourense)
Suministro tarima laminada y puertas.

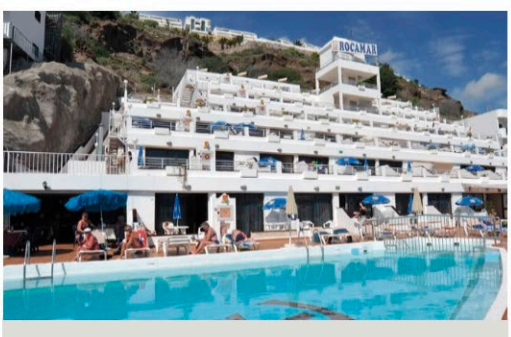

Año 2019
Hotel Roca Mar (Puerto Rico, Gran Canaria)
Suministro vinilo para habitaciones.

Año 2019
La Mirage Hotel (Maspalomas, Gran Canaria)
Suministro vinilo para habitaciones.

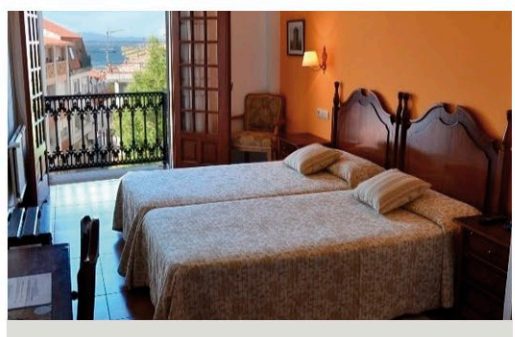

Año 2019
Hotel Amandi (O Grove, Pontevedra)
Suministro tarima laminada Egger para habitaciones.

PROYECTOS SUMINISTRADOS
AÑO 2018

31/05/21

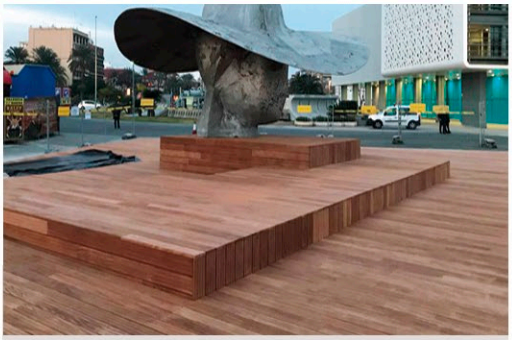

Año 2018
Monumento La Pamela de Manolo Valdés Marina (Valencia)
Suministro tarima para exterior madera de elondo.

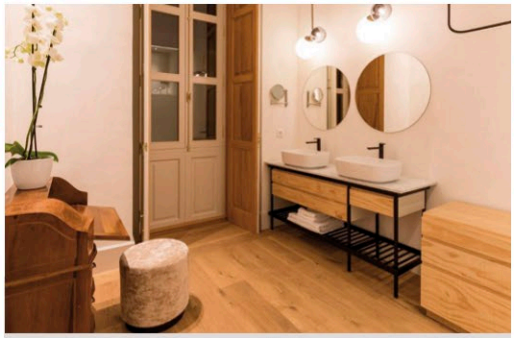

Año 2018
Hotel Emblemático 21 (Las Palmas)
Suministro de tarima Boen.

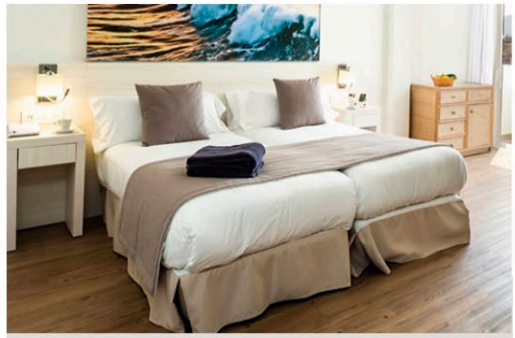

Año 2018
Hotel Playa Park (Fuerteventura)
Suministro tarima exterior wpc, vinilo y friso wpc.

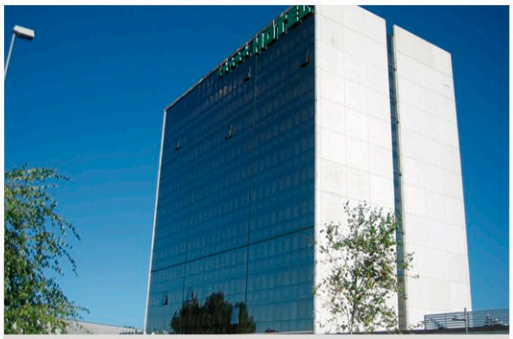

Año 2017-2018
Hotel Puerta del Camino (Santiago de Compostela)
Suministro de tarima laminada Egger.

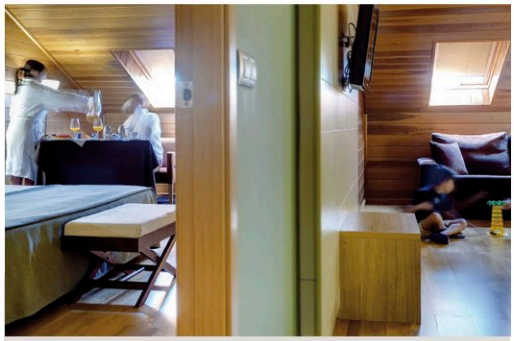

Año 2018
Hotel Oca Augas Santas Balneario & Golf (Monforte de Lemos, Lugo)
Suministro tarima laminada Egger.

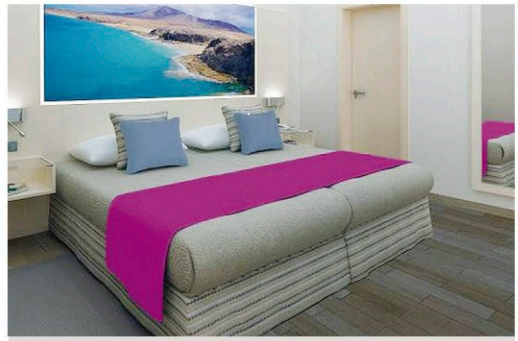

Año 2018
Hotel HL Río Playa Blanca (Lanzarote)
Suministro vinilo para habitaciones.

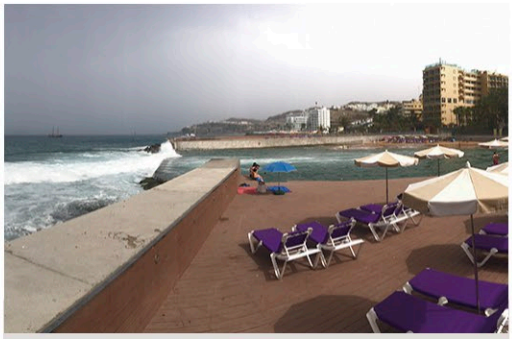

Año 2018
Paseo Marítimo (Arguineguín, Gran Canaria)
Suministro tarima exterior Wood plastic.

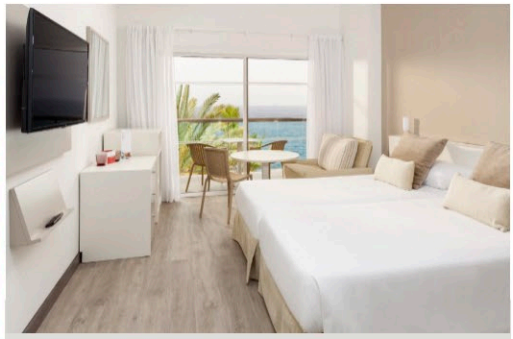

Año 2018
Hotel Sol La Palma (Llanos de Aridane, La Palma)
Suministro vinilo para habitaciones y paredes, tarima para exterior.

Año 2018
Supermercados Hiper Dino (Gran Canaria)
Suministro vinilo para suelos.

Año 2018
Hotel Rocanegra (Agaete, Gran Canaria)
Suministro tarima exterior deck composite.

Año 2018
Edificio 40 viviendas (Las Palmas, Gran Canaria)
Suministro tarima flotante multicapa Boen.

Año 2018
Tiendas Esprit Canarias (Morro Jable, Fuerteventura)
Suministro vinilo para suelos.

PROYECTOS SUMINISTRADOS
AÑO 2017

31/05/21

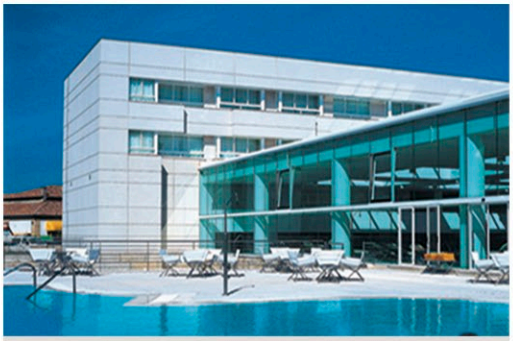

Año 2017
Hotel Eurostars (La Toja, Pontevedra)
Suministro tablero madera/
cemento marca Cetris.

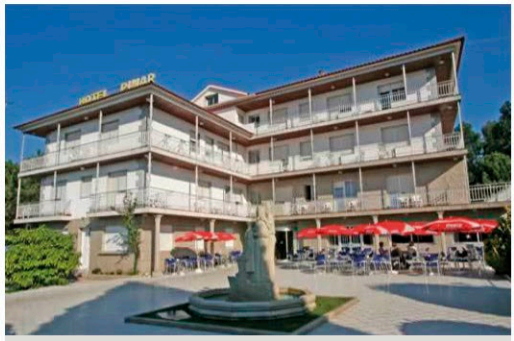

Año 2017
Hotel Pinar (Sanxenxo)
Suministro de puertas resistentes al fuego de Uniarte.

Año 2017
Barco volcán de Tamasite de Naviera Armas (Islas Canarias)
Suministro pavimento vinílico Timber.

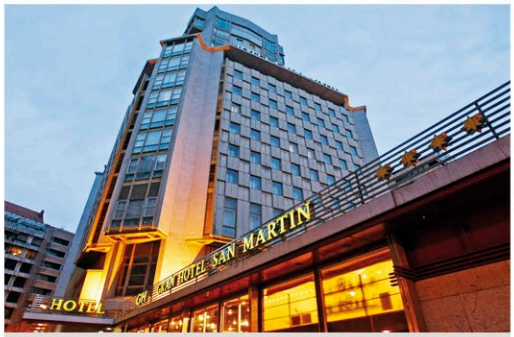

Año 2017
Hotel Barceló San Martín (Ourense)
Suministro tarima laminada Egger.

Año 2017
Hotel Villa del Conde (Meloneras, Gran Canaria)
Suministro rodapié poliuretano Gaudí.

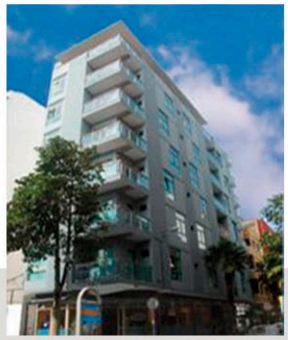

Año 2017
Hotel Doña Luisa (Las Palmas)
Suministro tarima vinilo
Timberflooring Vinyl

Año 2017
Hotel Ifa Faro (Maspalomas, Gran Canaria)
Suministro tarima laminada Egger.

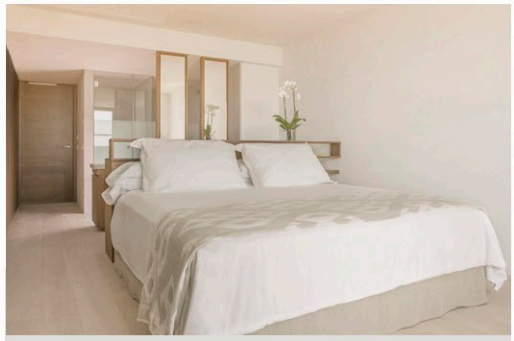

Año 2017
Hotel Es Pricep (Mallorca)
Suministro tarima interior Boen Castle.

Año 2017
Kai Club (Patalavaca, Gran Canaria)
Suministro tarima exterior Wood plastic.

Año 2017
Centro Comercial Plaza Río 2 (Madrid)
Suministro Deck composite macizo Timber.

Año 2017
Hotel Barceló Santiago (Santiago del Teide, Tenerife)
Suministro de Timbertech reliaboard.

Año 2017
Hotel Málaga Premium (Punta Hungría, Málaga)
Suministro tarima roble maciza.

PROYECTOS SUMINISTRADOS
AÑOS 2017 - 2015

31/05/21

Año 2017
Residencial Los Caideros
(Arguinegüin, Gran Canaria)
Suministro tarima alveolarTimberflooring Deck.

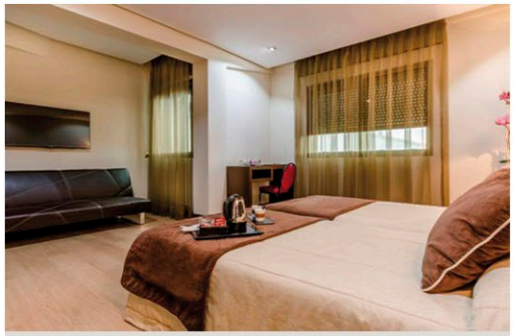

Año 2016
Hotel Princess (Ourense)
Suministro tarima laminada Balterio.

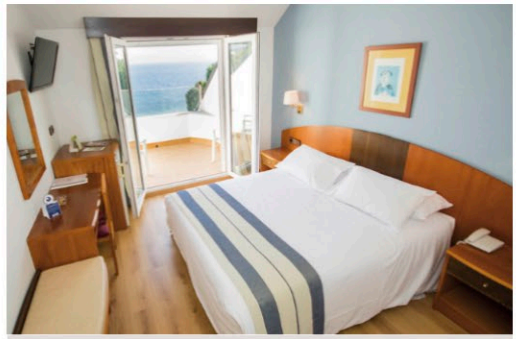

Año 2016
Hotel Spa Nanin Playa y Apartamentos
(Sanxenxo, Pontevedra)
Suministro tarima laminada Balterio para habitaciones.

Año 2016
Hotel Paradise Island (Playa Blanca, Yaiza, Lanzarote)
Venta de vinilo para habitaciones y tarima exterior Wood Plastic.

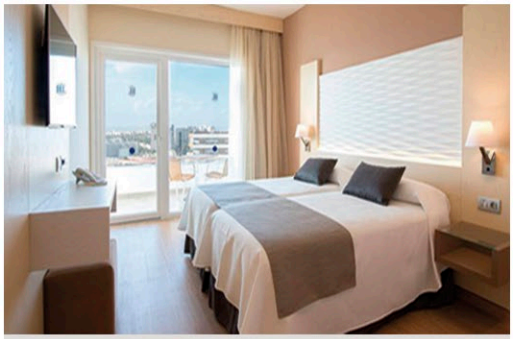

Año 2016
Suite hotel playa del Inglés
(Playa del inglés, Gran Canaria)
Venta de vinilo para habitaciones.

Año 2016
Residencial El Juncal (Alcobendas, Madrid)
Suministro tarima Boen merbau 1 lama.

Año 2016
Hotel Lucana (Playa del Inglés, Gran canaria)
Suministro de tarima laminada para habitaciones.

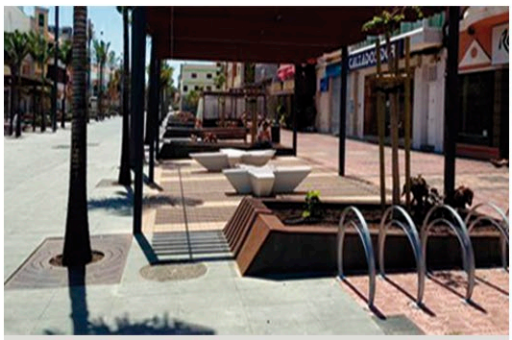

Año 2015
Paseo peatonal avda. de Canarias (Vecindario)
Suministro TimberTech Reliaboard Cedar.

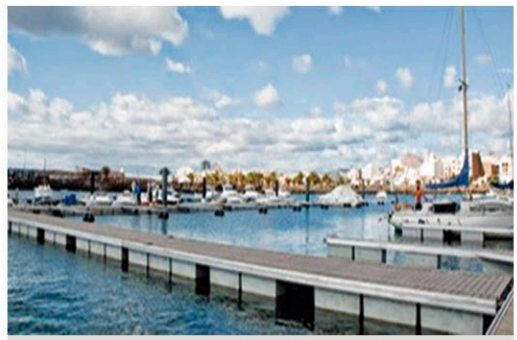

Año 2015
Puerto deportivo de Lanzarote
Suministro pavimento TimberTech.

Año 2015
Centro Comercial Meriadiano (Tenerife)
Suministro de tarima Timberflooring Deck Coffee.

Año 2015
Villas Abama (Tenerife)
Suministro de traviesas, ipe e industrial de iroko.

Año 2015
Hotel Gran Arona (Tenerife)
Suministro TimberTech gama Reliaboard Cedar.

PROYECTOS SUMINISTRADOS
AÑOS 2015 - 2013

31/05/21

Año 2015
Hotel Vulcano Out Bambú (Tenerife)
Suministro TimberTech gama Reliaboard Grey.

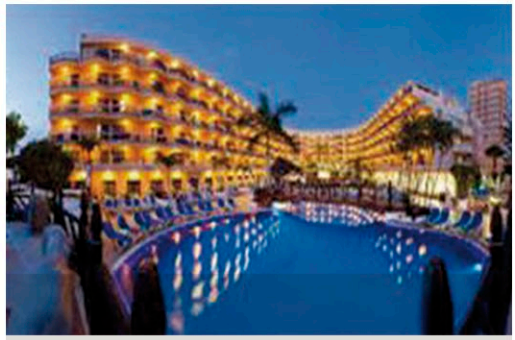

Año 2015
Hotel Noelia Sur (Tenerife)
Suministro de tarima Timberflooring Deck Composite y madera natural ipé.

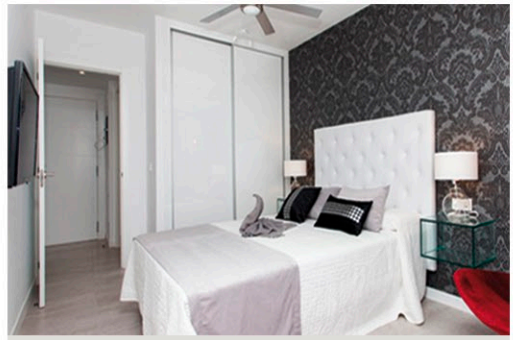

Año 2015
Aparthotel Bristol Sunset Beach (Corralejo, Fuerteventura)
Venta de puertas para habitaciones.

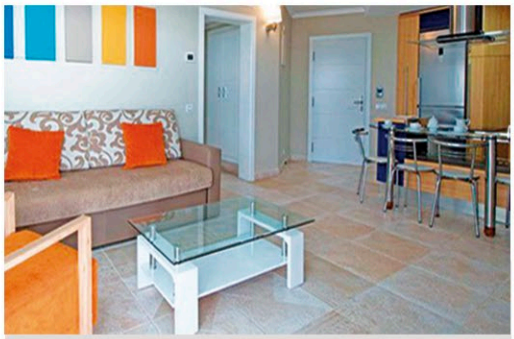

Año 2015
Aparthotel Holyday Club Vista Amadores (Amadores, Gran Canaria)
Venta de puertas para habitaciones.

Año 2015
Apartamento Nara (Playa del Inglés, Gran Canaria)
Suministro Timberflooring Deck.

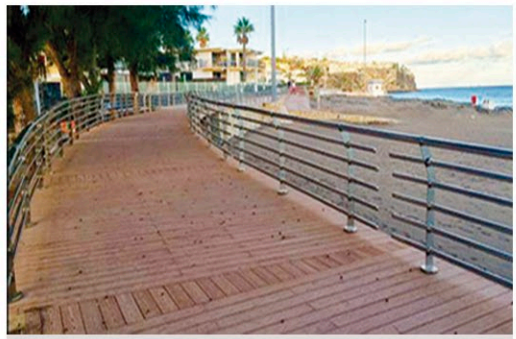

Año 2015
Puente de Barranco Joseíto (Maspalomas, Gran Canaria)
Suministro pavimento TimberTech Reliaboard Cedar.

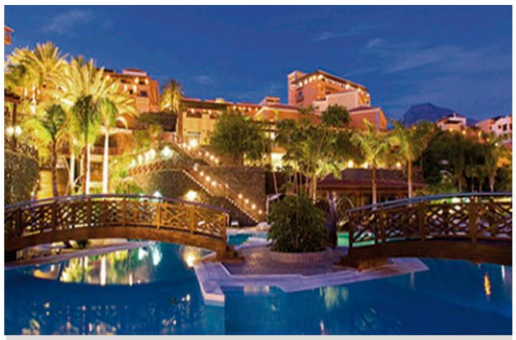

Año 2015
Hotel Jardines del Teide (Tenerife)
Suministro de TimberTech Reliaboard Grey.

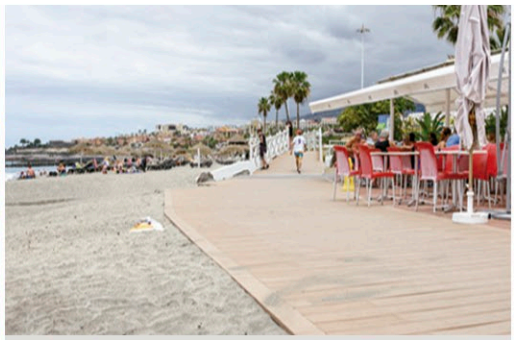

Año 2014
Paseo playa Torviscas (Tenerife)
Suministro TimberTech Reliaboard.

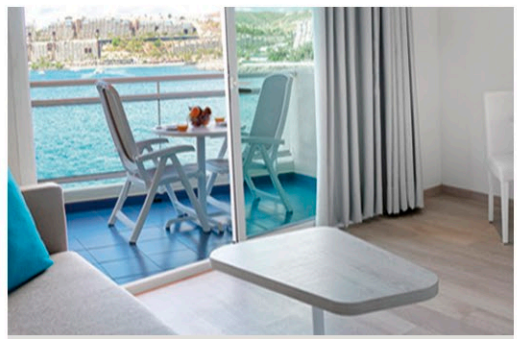

Año 2014
Green Beach (Gran Canaria)
Suministro pavimento vinílico para habitaciones.

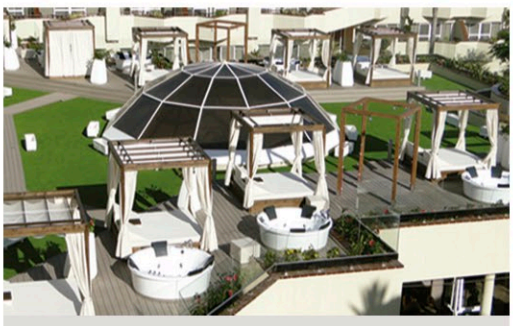

Año 2013
Hotel Barceló Corralejo Bay (Fuerteventura)
Suministro de TimberTech Reliaboard Grey con plots para instalación elevada.

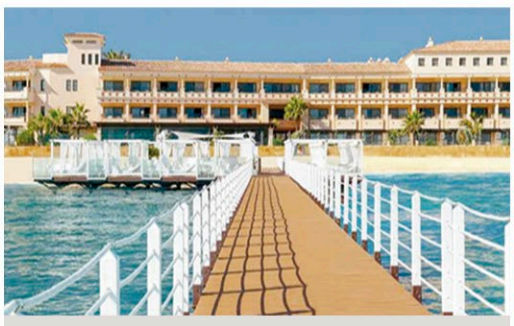

Año 2013
Hotel Atlantis Bahía Real (Fuerteventura)
Suministro de TimberTech Eartwood Terrain.

Año 2013
Meliá Salinas (Lanzarote)
Suministro TimberTech.

PROYECTOS SUMINISTRADOS
AÑOS 2013 - 2011

31/05/21

Año 2013
Hotel Sheraton La Caleta (Tenerife)
Suministro TimberTech Terrain.

Año 2013
Hotel Bitácora (Tenerife)
Suministro TimberTech Reliaboard.

Año 2013
Playa La Jaquita (Tenerife)
Suministro tarima madera palo rojo.

Año 2013
Meliá Palacio de Isora (Tenerife)
Suministro TimberTech.

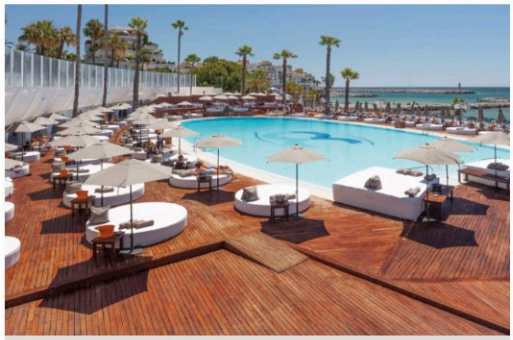

Año 2013
Marbella Atlantic Ocean Club (Puerto Banús, Marbella, Málaga)
Suministro tarima de exterior de madera natural.

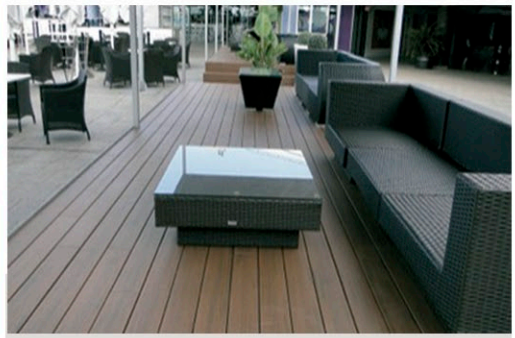

Año 2012
Aqua Ocen Club (Playa Meloneras, Maspalomas)
Suministro de tarima de exteriores TimberTech gama Earthwood Evolutions Pacific Walnut.

Año 2012
Hotel Barceló (Playa del Inglés, Gran Canaria)
Suministro de tarima TimberTech gama Reliaboard.

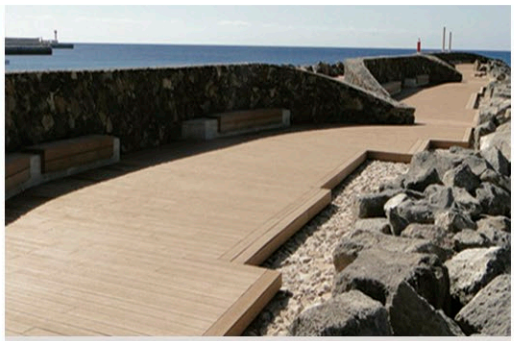

Año 2012
Espigón Playa Chica (Fuerteventura)
Suministro TimberTech gama Reliaboard.

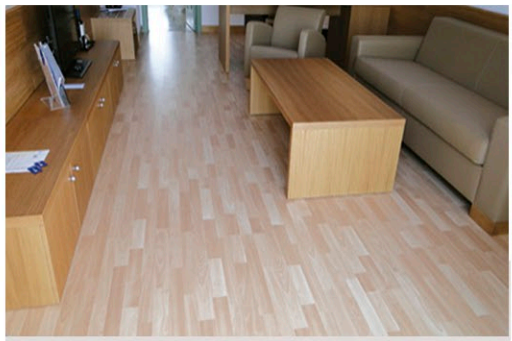

Año 2012
Hotel Lago Taurito (Gran Canaria)
Suministro de laminado para habitaciones.

Año 2011
Teatro Romea (Murcia)
Suministro de tarima maciza en madera de roble para patio de butacas y zonas de ensayo.

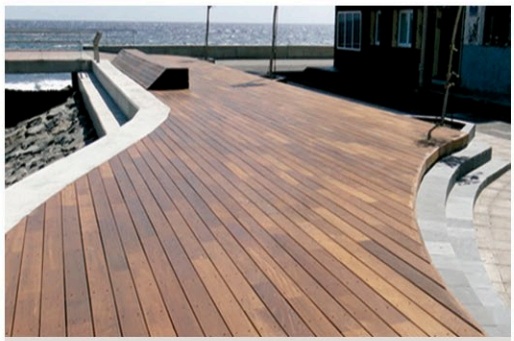

Año 2011
Playa del burrero (Gran Canaria)
Suministro de tarima exterior de ipé con instalación tipo barco.

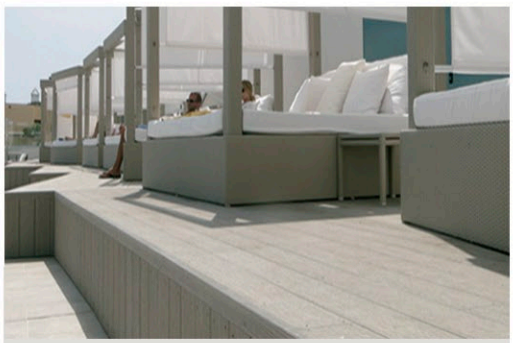

Año 2011
Hotel Riu Calypso (Fuerteventura)
Suministro TimberTech gama Reliaboard.

PROYECTOS SUMINISTRADOS
AÑOS 2011 - 2002

31/05/21

Año 2011
Hotel Jardín Tropical (Tenerife)
Suministro de tarima exterior TimberTech gama Reliaboard.

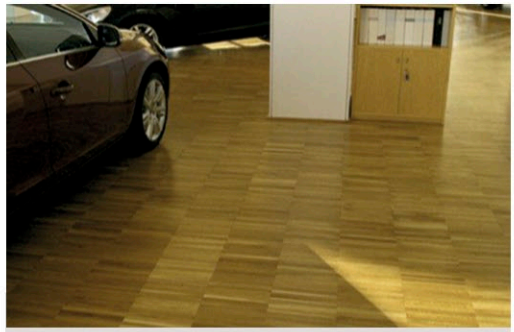

Año 2010
Concesionario Volvo (Ourense)
Suministro de parquet industrial para exposición de coches.

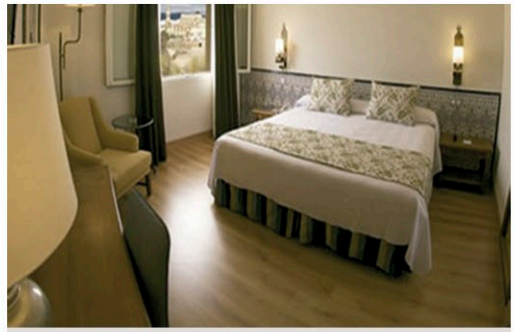

Año 2009
Hotel Hesperia (Córdoba)
Suministro de tarima laminada para habitaciones.

Año 2008
Sede central diario Canarias 7 (Gran Canaria)
Suministro de tarima exterior de ipé. Suministro de escaleras. Suministro de pavim. interiores Junkers.

Año 2008
Hotel La Calera (La Gomera)
Suministro de tarima exterior, medida especial de 28 mm de espesor.

Año 2007
Hotel Green Field (Playa del Inglés, Gran Canaria)
Suministro de laminado Pergo para las habit. int.
Suministro de tarima Flint para baños.

Año 2006
Hotel Cantur (Gran Canaria)
Suministro de tarima flotante laminada de interiores para habitaciones.

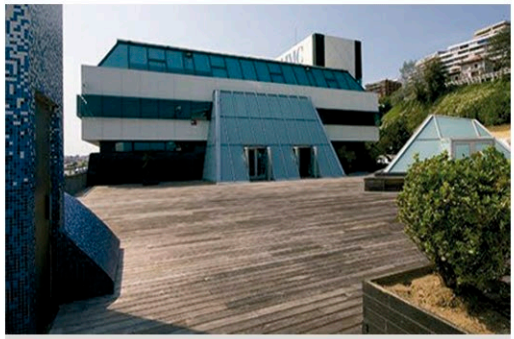

Año 2002
Museo Marítimo del Cantábrico (Santander)
Suministro de la tarima exterior de ipé
Suministro revestimientos interiores de madera.

Año 2002
Centro de interpretación de la naturaleza (Potes, Picos de Europa)
Suministro de los tablones de pino norte tratados.

Año 2002
Mercado del Este (Santander)
Suministro de vigas y viguetas de roble.